

## Joonis: 4

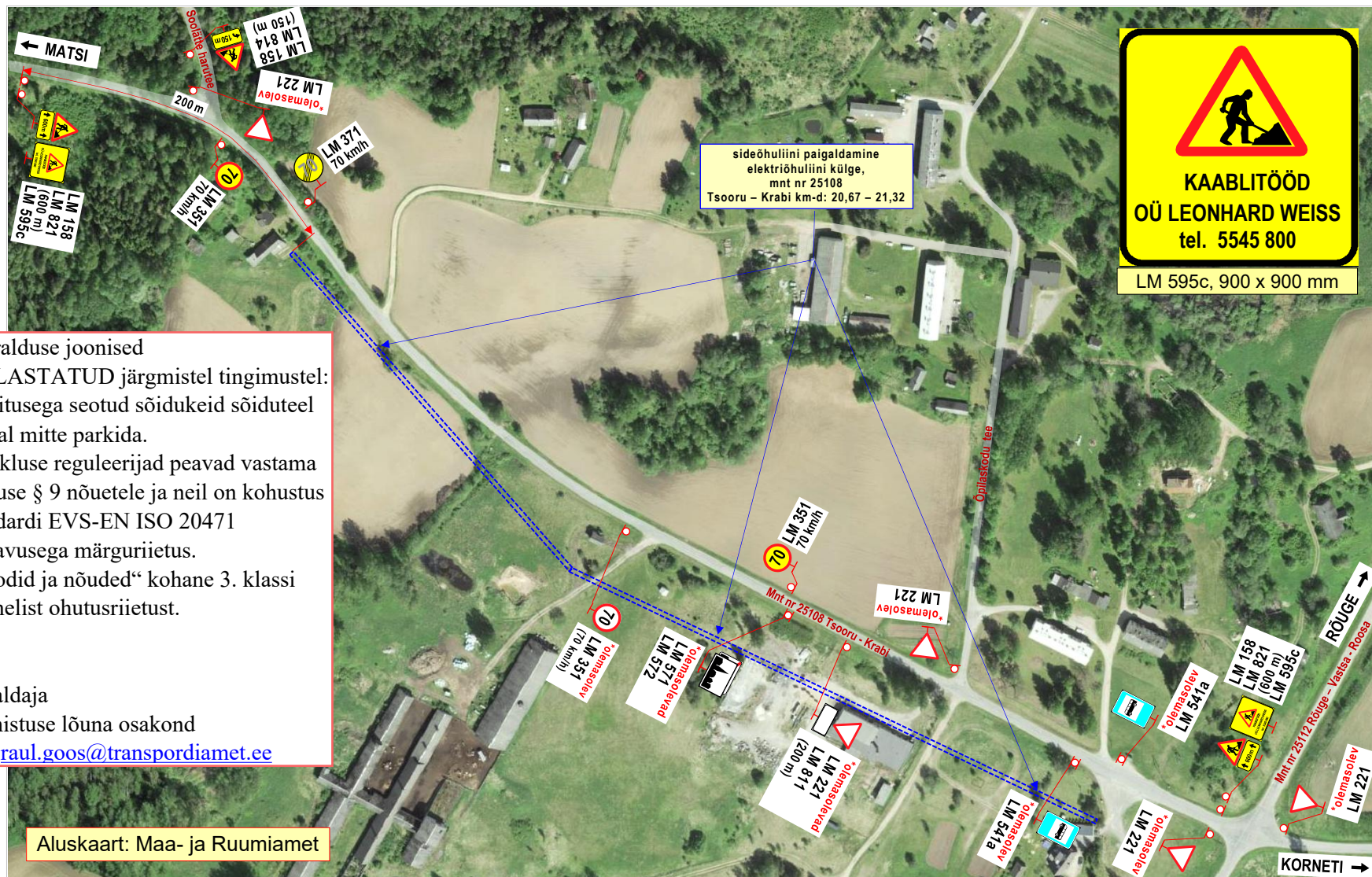

Liikluskorralduse joonised  
KOOSKÕLASTATUD järgmistel tingimustel:

- Ehitusega seotud sõidukeid sõiduteel ja teepeenral mitte parkida.
- Liikluse reguleerijad peavad vastama liikluseaduse § 9 nõuetele ja neil on kohustus kanda standardi EVS-EN ISO 20471 „Kõrgrahvatavusega märgurietus. Katsemeetodid ja nõuded“ kohane 3. klassi kollakasrohelist ohutusriietust.

Raul Goos  
liikluskorraldaja  
teehoiuteenistuse lõuna osakond  
53435935 [raul.goos@transpordiamet.ee](mailto:raul.goos@transpordiamet.ee)

### Märkused:

- Teostatavad tööd: **sidemultitoru ja sidekaevu paigaldustööd.**
- Töid teostatakse tee kaitsevööndis, väljaspool sõiduteed.  
Töödel kasutatav tõstuk asub väljaspool sõiduteed..
- Kasutada II- **suurusgrupi** liikluskorraldusvahendite.
- Tööde tegemisest ja liikluspäringutest teavitada liiklusjuhtimiskeskust (e-mail: [tmc@transpordiamet.ee](mailto:tmc@transpordiamet.ee)) või Transpordiametit **Tark Tee** liikluspäringute iseteeninduskeskkonnas.  
Teavitus saata **vähemalt 24 tundi** enne päringu kehtestamist või tööde alustamist.
- Joonisel toodud ajutiste liikluskorraldusvahendite paigaldamisel, liikluse korraldamisel ja tööde teostamisel lähtuda majandus- ja taristuministri 13.07.2018 määrusest nr 43 "Nõuded ajutisele liikluskorraldusele".

### OÜ STOPP

Sepa 17 c, Tartu 51013  
tel: 50 14 029  
e-mail: [stoppoy@gmail.com](mailto:stoppoy@gmail.com)

MTR nr: **ELK000059**  
vastutav isik: Sulev Sannik  
kutsetunnistus nr **180686**

**Koostas:** M. Loost

**Töid teostab:**

**Tööde algus:**

**Ohutute liiklustingimuste tagamise eest tööpiirkonnas vastutab:** **HENN - JULIUS VALGE**

**tel:** +372 5545 800

## LIIKLUSKORRALDUSE PROJEKT

**Tööde teostamise koht:**

maantee nr 25108 Tsooru - Krabi km-d: 20,67 - 21,32,  
Krabi küla, Rõuge vald, Võru maakond.

**LEONHARD WEISS OÜ** Vesse 8, 11415 Tallinn.

**Tööde lõpp:** .25.a.

**kuup:**

**allkiri:**